

Inquadramento delle patologie dermatologiche.

Come repertorizzare il paziente,
formulare un'ipotesi diagnostica causale
ed una terapia integrata. Casi clinici.



Relatore **Dr. Arcangelo Giordano** Medico chirurgo, Agopuntura, Medicina funzionale

PELLE e MTC

Strati della pelle

Superficiale - Epidermide	Polmone
Profondo - Derma	Fegato Polmone Rene
Muscoli sottocutanei	Milza e Fegato
Grasso e Muscoli	Milza e Rene
Spazio tra pelle e muscoli	Polmone e Milza
Pori e ghiandole	Polmone e Milza

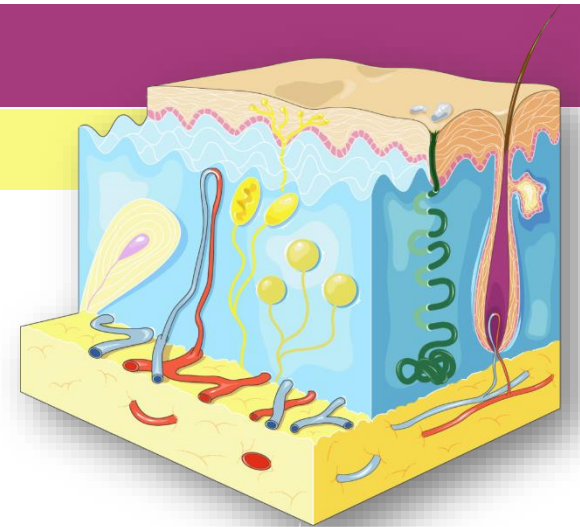

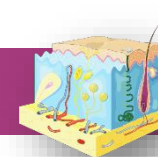

PELLE e POLMONI

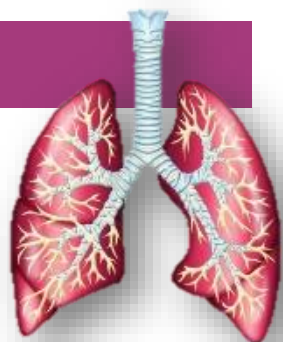

Controllata nel suo complesso dai polmoni

I polmoni controllano anche apertura e chiusura dei pori

Connessa con la funzione del qi di espellere i patogeni e quindi una funzione immunitaria

Se pori troppo aperti i patogeni entrano più facilmente



PELLE e STOMACO-MILZA

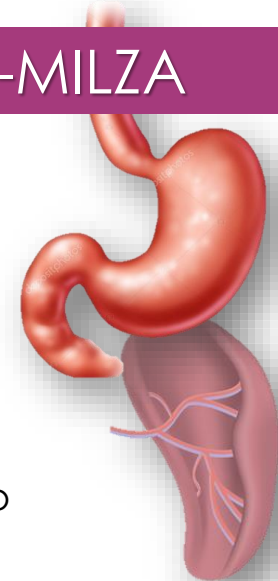

Formano il qi difensivo a partire dagli alimenti che viene diffuso alla pelle per azione del polmone

La pelle è umidificata dai fluidi dello stomaco

La milza controlla i muscoli sotto la pelle e il tessuto adiposo

Deficit milza: sclerodermia
Umidità (milza): eczema, herpes, acne

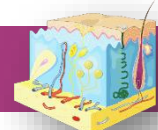

PELLE e RENI

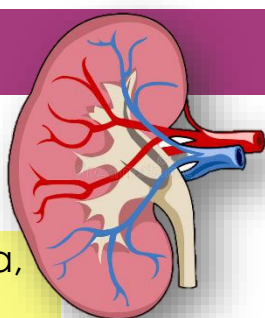

Danno origine al qi difensivo

Distribuiscono il qi al corpo **sclerodermia, lupus**

Il calore vuoto può provocare **eruzioni eritematose**

Metabolizzano i fluidi che influenzano la pelle **pelle secca e opaca**

Casi cronici: ispessimento e indurimento della pelle **sclerodermia**

Se Yang di rene è in deficit i fluidi si accumulano nello spazio tra pelle e muscoli **edema**

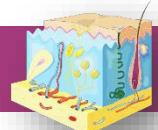

PELLE e FEGATO



Influenza la pelle attraverso il sangue di fegato che umidifica e nutre la pelle

Deficit Fegato **pelle secca**

Fuoco di fegato scalda la pelle **dermopatie da calore**



PELLE e CUORE

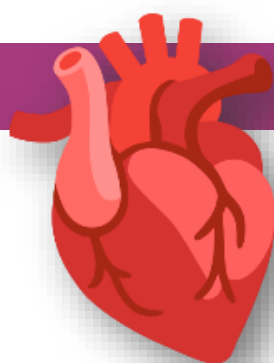

Influenza la pelle in maniera simile al fegato ma si manifesta nel viso

- 1 *Intestino t.*
- 2 *Vescica*
- 3 *Fegato*
- 4 *Cuore*
- 5 *Reni*
- 6 *Vescicola B*
- 7 *Stomaco*
- 8 *Polmoni*
- 9 *Intestino c.*
- 10 *Genitali*
- 11 *Pancrea*

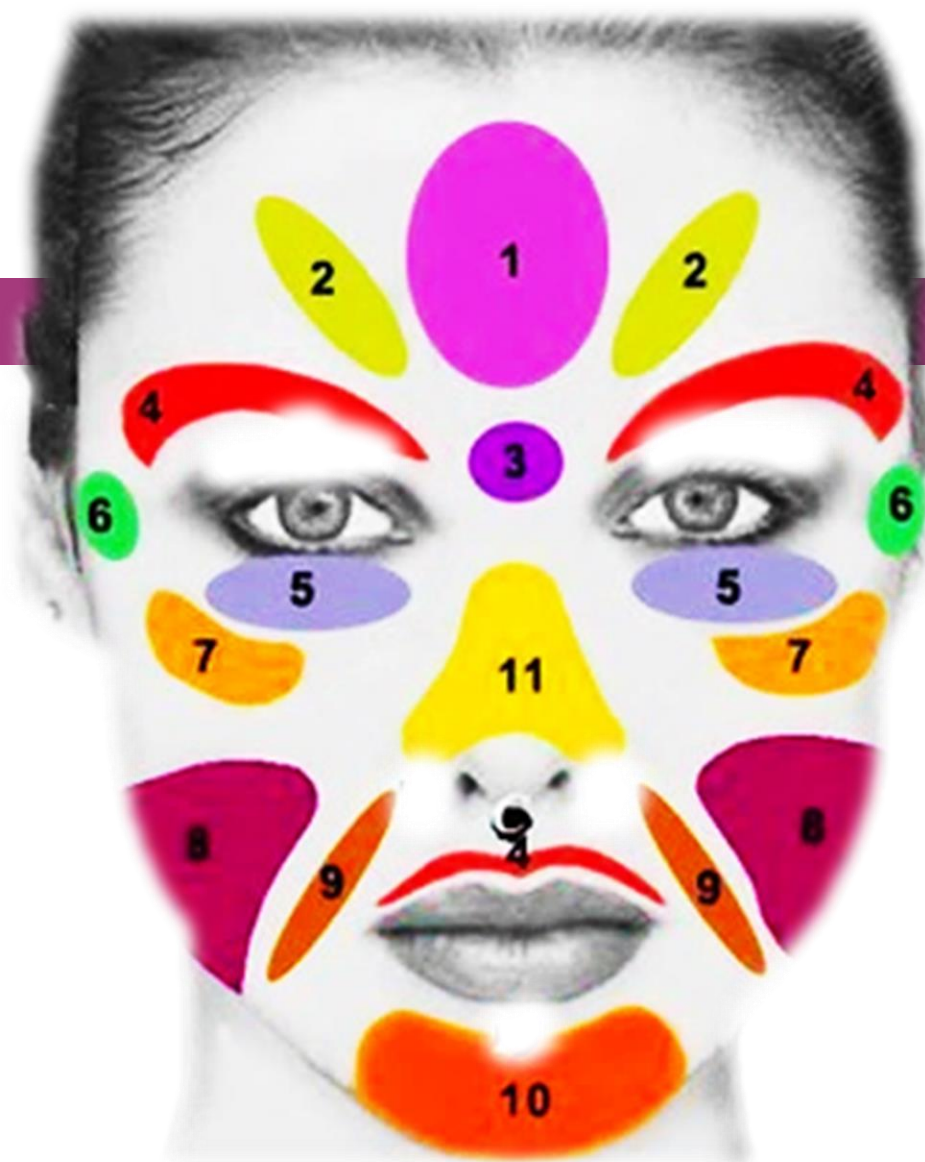

MACCHIA (MACULA)

lesione primitiva che diventa CROSTA (lesione secondaria)

variazione circoscritta del colorito

Macchia eritematosa:

iperemia attiva

Macchia cianoeritematosa:

iperemia passiva

Macchia anemica: difetto di vascolarizzazione

Macchia emorragica:

diffusione di sangue

Macchia vascolare: esagerato sviluppo vascolare

Macchia pigmentaria:

eccesso di pigmento

Macchia ipocromica: difetto o assenza di pigmento

Rossa calore F, C, IT

Viola stasi F, C

Nera calore grave nel sangue

Bianca stasi di sangue con suo deficit

Deficit di sangue: F, Deficit Yin di Rene

NODO

lesione primitiva che diventa ESCORIAZIONE (lesione secondaria)

rilevatezza cutanea solida, più grande della papula, dovuta a infiltrato infiammatorio o neoplastico o accumulo enorme di varie sostanze come lipidi, acido urico, ecc

VESCICA

lesione primitiva che diventa RAGADE (lesione secondaria)

raccolta di liquido nell'epidermide o sottoepidermide di dimensione variabile. Herpes, eczema essudante

POMFO

lesione primitiva che diventa CICATRICE (lesione secondaria)

edema circoscritto e fugace, patognomonic dell'orticaria, trasudazione nel derma di liquidi con successiva pressione ischemizzante sui vasi

Pallido aggressione di vento freddo F, M, R
Rosso calore pieno o vuoto F, R
Scuro stasi di sangue
Viola F

CROSTA

lesione secondaria che deriva da MACCHIA (lesione primaria)

essiccamento di liquido organico, fisiologico o meno, in corrispondenza di precedenti lesioni

NODO

lesione secondaria che deriva da ESCORIAZIONE (lesione primaria)

soluzione di continuo, spesso lineare, di natura traumatica, interessa soprattutto l'epidermide

RAGADE

lesione secondaria che deriva da VESCICA (lesione primaria)

soluzione di continuo, che interessa l'epidermide e gli strati superficiali del derma, dovuta all'aprirsi di una fessura come conseguenza di una patologica riduzione o perdita della distensibilità della cute Ragade F, R

PAPULA

lesione primitiva che diventa SQUAMA (lesione secondaria)

rilevatezza cutanea solida, dura, grandezza variabile

Epidermica: verruca piana giovanile

Dermica: lupus vulgaris

Mista: lichen ruben planus

Rossa calore più frequente nello S e nel P

Cronica deficit M

Incostante con umidità

Con croste deficit di sangue o di Yin

Vescicola

umidità

PUSTOLA

piccola raccolta circoscritta di essudato purulento in sede intra- o sottoepidermica. La rottura della cupola favorisce la fuoriuscita di pus

lesione primitiva che diventa ULCERA (PIAGIA) (lesione secondaria)

Calore tossico
Umidità calore con calore tossico

BOLLA

lesione primitiva che diventa ESULCERAZIONE (lesione secondaria)

raccolta circoscritta di liquido organico, sede intra- o sottoepidermica, dimensioni maggiori della vescicola. Pemfigo, flittena

GONFIORE

Accumulo di fluidi tra la pelle e i muscoli per disfunzione di:
Polmoni non diffondono i fluidi
milza non trasforma i fluidi
reni non trasformano e non espellono i fluidi

Edemi distretto superiore: P

Edema addome: M, R

Edema distretto inferiore: M, R

SQUAMA

lesione secondaria che deriva da PAPULA (lesione primaria)

sfaldamento dello strato corneo con distacco di ammassi cellulari più o meno voluminosi. Psoriasi.

Le squame possono essere furfuracee, pitiriasiche, lamellari, laminari o foliacee. In molte dermatosi la fase desquamativa è lo stadio finale risolutivo di un eritema cutaneo

Rosse calore nel sangue anche associato a umidità F, M

Scure stasi di sangue F

ULCERA

lesione secondaria che deriva da PUSTOLA (lesione primaria)

perdita di sostanza per un processo patologico interessante più o meno profondamente il derma con scarsa cicatrizzazione spontanea

Ulcera M, F, R



ECZEMA

SECCO **F, M** con prevalenza di calore **F**

UMIDO **M, F** con prevalenza di umidità **M**

Disarmonia di milza con umidità

eczema cronico
 eruzione rosso pallida
 vescicole, essudato, eruzioni umide
 leggero prurito
 appetito scarso, leggera distensione addominale dopo i pasti
 astenia, debolezza agli arti
 feci poco formate
 Nausea, dispepsia, sensazione di pesantezza, bocca impastata
 cefalea frontale sorda
 leucorrea abbondante



DERMATITE SEBORROICA (eczema seborroico)

Eczema UMIDO

Calore con prevalenza di umidità **M F/R**

papula rossa
 prurito
 eruzioni umide, vescicole
 pelle ispessita
 pienezza all'epigastrio, bocca impastata
 pesantezza alla testa e al corpo
 lingua rosa con patina gialla e collosa

Eczema SECCO

Calore con prevalenza di calore

Papula rossa, vescicole, prurito, calore agli arti, bocca impastata e amara, pesantezza alla testa, lingua con patina gialla, collosa
C influenza la pelle come il **F** ma si manifesta nel viso
 Deficit e secchezza nel sangue: **eczema cronico**, eruzioni rosso – pallide, pelle secca, prurito, pelle ispessita, rugosa, capelli secchi, unghie fragili, vertigini, visione offuscata, parestesie o formicolii agli arti, mestruazioni scarse, lingua pallida

ECZEMA, DERMATITI – schema di terapia

Milza Mucose	FMS Thuja Juglans Delta FMC Pankreas Meridiano TAO 10
Fegato	FM Cinnabaris Quassia Delta FMC Mucose
Rene	FM Chelidonium Zingiber Delta FMC Epato Meridiano TAO 2
	FM Cantharis / FMS Calcium Zea Delta FMC Nefro Meridiano TAO 18

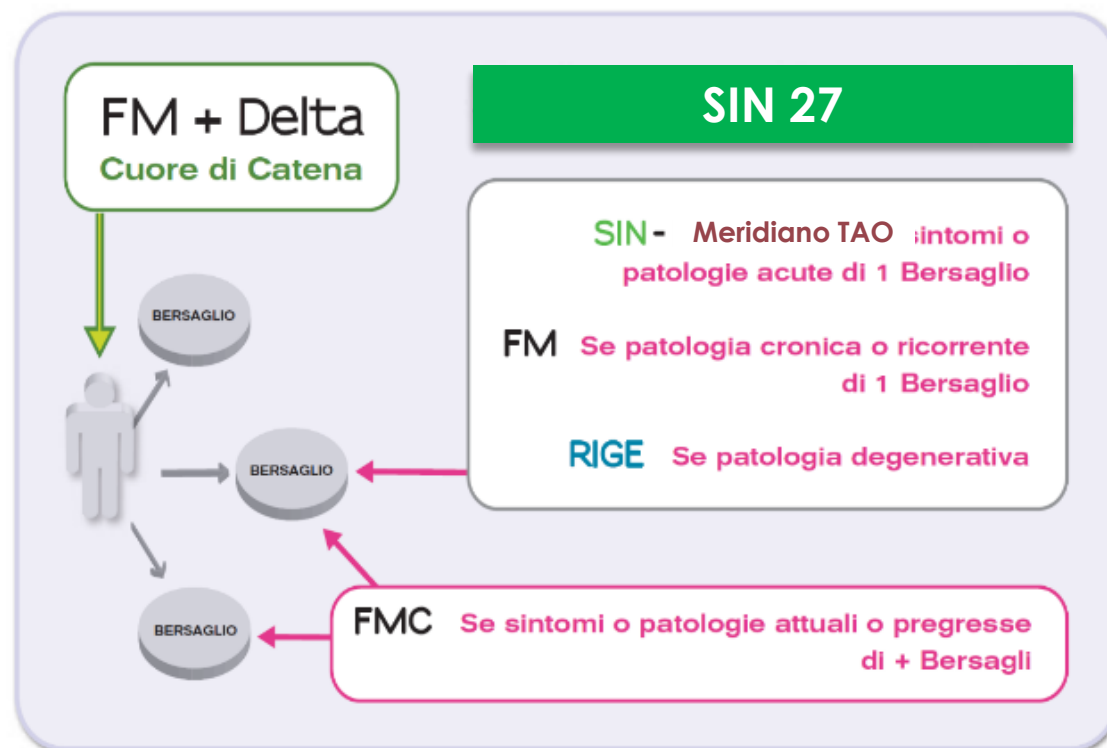

FM FMS

Neonati 0-1 anni: 1 gtt sulla cute 1 die
 Bambini 1-4 anni: 2 gtt 1-2 die
 Bambini 4-6 anni: 3 gtt 1-2 die
 Adulti e bambini oltre i 6 anni: 5 gtt 1-3 die

Delta - FMC

Bambini da 1 a 3 anni: 2 gtt 2-3 die
 Bambini da 3 a 6 anni: 5 gtt 2-3 die
 Adulti e bambini oltre i 6 anni: 10 gtt 2-3 die

SIN – MERIDIANO TAO

Neonati 0-4 anni: 5 gtt 2 die
 Bambini 5-12 anni: 10 gtt 2 die
 Adulti: 20 gtt 2 die



ACNE VOLGARE

Calore nello stomaco

acne con piccole eruzioni papulari arrossati che si trasformano in foruncoli. Foruncoli a grano di miglio di colore giallo-porpora localizzate attorno alla bocca, torace e dorso, pelle secca, comedoni, viso rosso, sensazione di calore, lingua rossa con patina gialla e secca

Calore nel sangue - F, IT: papule rosse attorno a naso, bocca e sopracciglia che peggiorano prima e durante le mestruazioni

Calore tossico nella pelle: pustole dolorose, piene di pus, grandi, rosse, sensazione di calore, viso rosso, occhi rossi, lingua rossa con puntini rossi e patina gialla spessa e collosa.

Disarmonia Milza con umidità: acne cronica con eruzioni papulari o vescicolari rosso pallido, pelle grassa, incarnato pallido opaco, lingua pallida con patina collosa

Disarmonia di chong mai e ren mai: Acne della pubertà che peggiora nel periodo premenstruale, pelle grassa. Si può associare ai quadri precedenti (Agnus monoselect)

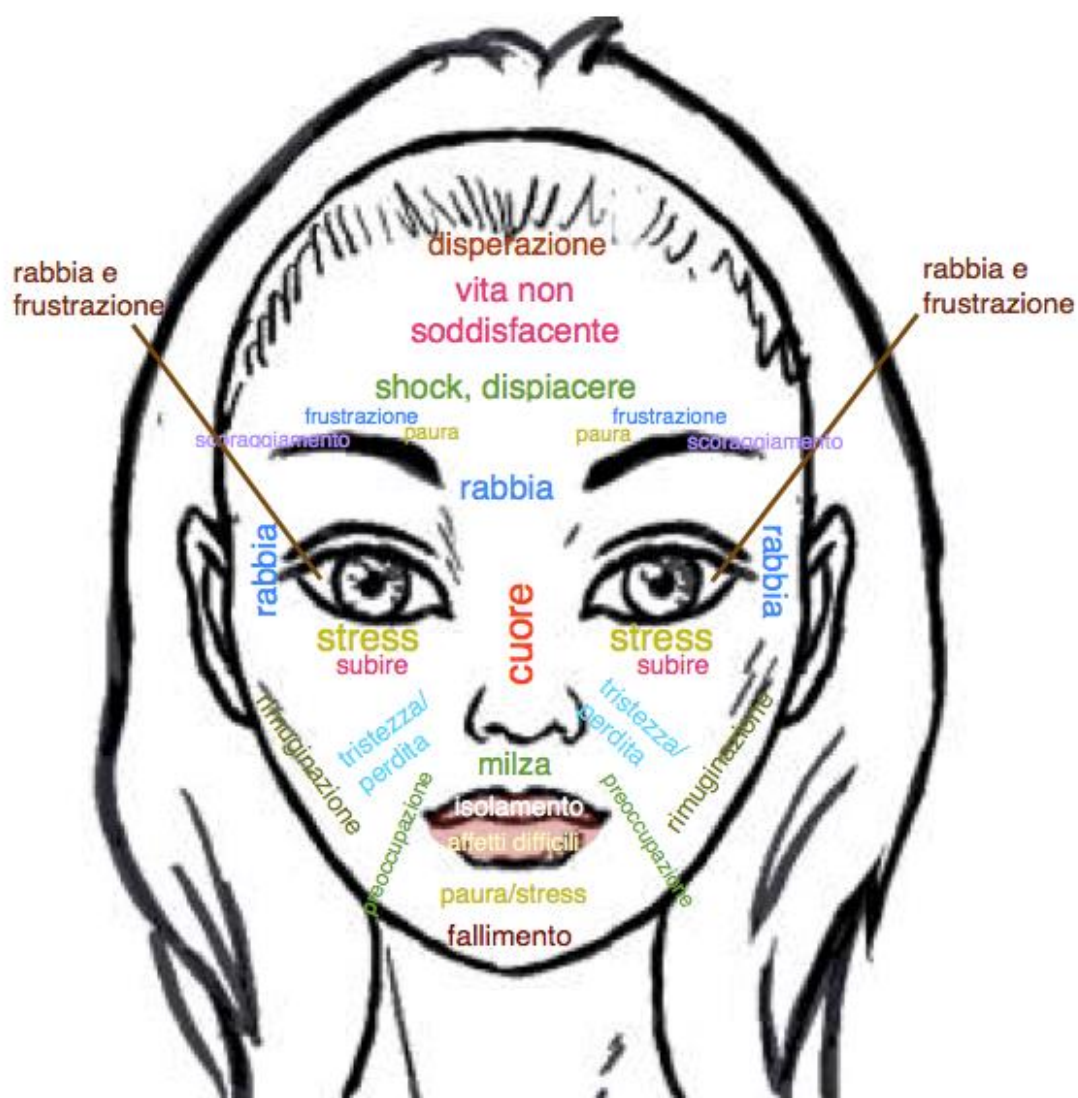

ACNE VOLGARE – schema di terapia

Milza
Mucose

FMS Thuja Juglans Delta
FMC Pankreas
Meridiano TAO 10

Stomaco

FM Cinnabaris Quassia Delta
FMC Mucose

PNEI

FMC PNEI

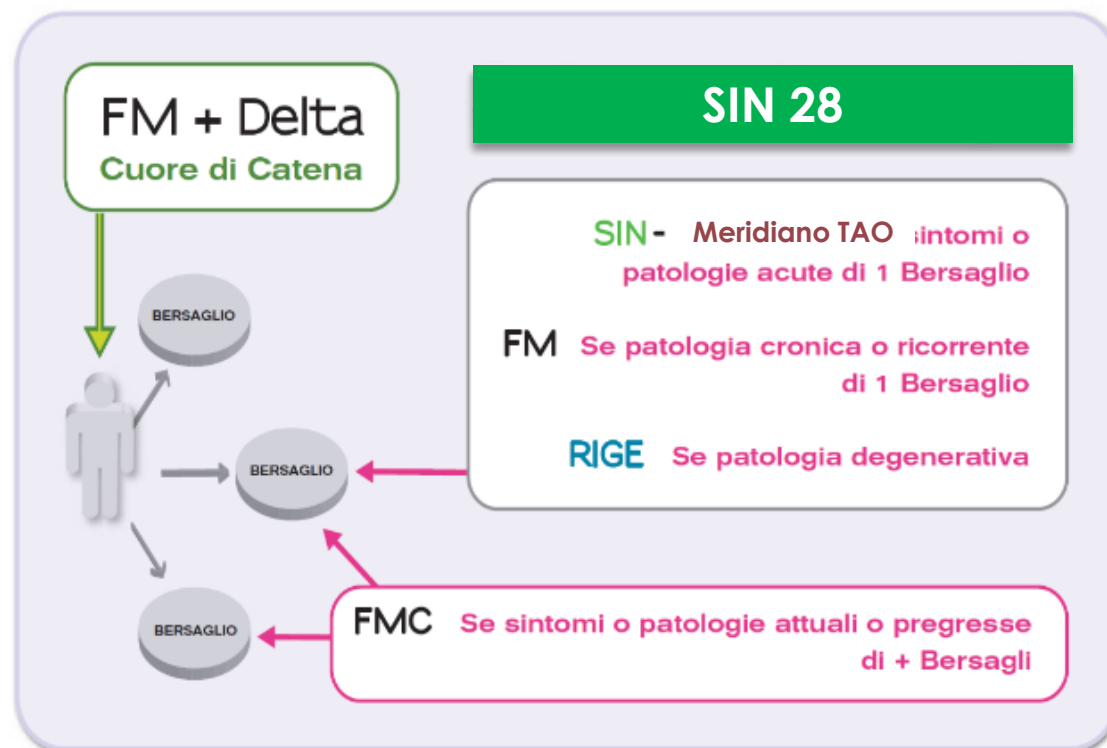

FM FMS

Neonati 0-1 anni: 1 gtt sulla cute 1 die
Bambini 1-4 anni: 2 gtt 1-2 die
Bambini 4-6 anni: 3 gtt 1-2 die
Adulti e bambini oltre i 6 anni: 5 gtt 1-3 die

Delta - FMC

Bambini da 1 a 3 anni: 2 gtt 2-3 die
Bambini da 3 a 6 anni: 5 gtt 2-3 die
Adulti e bambini oltre i 6 anni: 10 gtt 2-3 die

SIN - MERIDIANO TAO

Neonati 0-4 anni: 5 gtt 2 die
Bambini 5-12 anni: 10 gtt 2 die
Adulti: 20 gtt 2 die



ROSACEA

Calore nello stomaco-polmone

eruzione papulare rossa sulle guance (ali di farfalla), sensazione di calore, sete, lingua rossa

Calore tossico

eruzione pustolosa rossa sulle guance con gonfiore del naso, sensazione di calore, insonnia, sete, irrequietezza mentale, lingua rossa con puntini rossi

Calore nel sangue

eritema del viso con eruzioni papulari, spesso peggiora prima o durante il ciclo mestruale, sensazione di calore, irrequietezza mentale, lingua rossa

Stasi di sangue

Papule o pustole di colore rosso-scuro o rosso-violaceo

ROSACEA – schema di terapia

Milza Mucose

FMS Thuja Juglans Delta
FMC Pankreas
Meridiano TAO 10

FM Cinnabaris Quassia Delta
FMC Mucose

Stomaco Polmone

FM Nux vomica Matricaria Delta
FMC Gastro
Meridiano TAO 8

FMS Benzochinon Rumex Delta
FMC Pulmo
Meridiano TAO 4

PNEI

FMC PNEI

Fegato

FM Chelidonium Zingiber Delta
FMC Epato
Meridiano TAO 2

FM FMS

Neonati 0-1 anni: 1 gtt sulla cute 1 die
Bambini 1-4 anni: 2 gtt 1-2 die
Bambini 4-6 anni: 3 gtt 1-2 die
Adulti e bambini oltre i 6 anni: 5 gtt 1-3 die

Delta - FMC

Bambini da 1 a 3 anni: 2 gtt 2-3 die
Bambini da 3 a 6 anni: 5 gtt 2-3 die
Adulti e bambini oltre i 6 anni: 10 gtt 2-3 die

SIN - MERIDIANO TAO

Neonati 0-4 anni: 5 gtt 2 die
Bambini 5-12 anni: 10 gtt 2 die
Adulti: 20 gtt 2 die

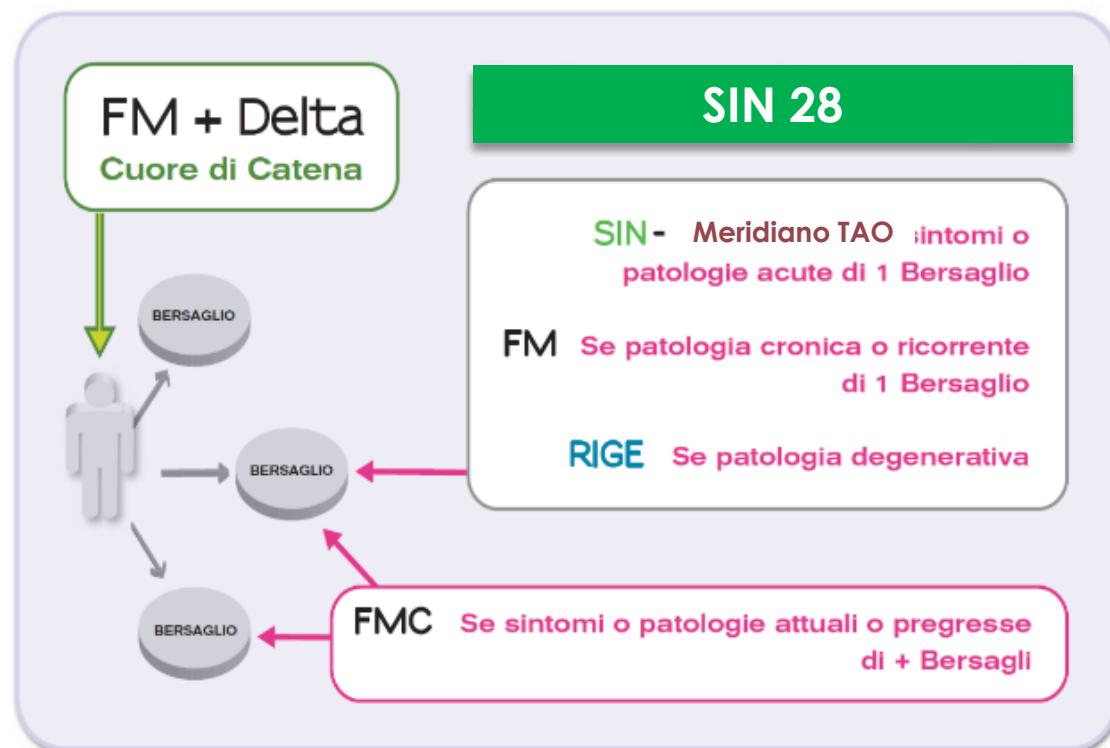



PSORIASI

Calore nel sangue: macchie o papule rosse che si staccano facilmente se raschiate via, arti caldi, prurito con sensazione di calore, sete, lingua rossa

Deficit e secchezza nel sangue F: placche rosso-pallide e molto secche coperte da un sottile strato di squame bianche, prurito, vertigini, vista offuscata, parestesie e formicolii agli arti, mestruazioni scarse



ARTROPATIA PSORIASICA

Umidità-calore: macule o papule o vescicole rosso scuro coperte da squame spesse, oleose simili a croste, pelle squamosa, prurito, viso paffuto, lingua rossa e gonfia

Deficit di Yin di fegato e rene: macchie rosso-pallide coperte da squame bianco grigiastre (anziani), pelle e capelli secchi, parestesie e formicolii agli arti, unghie fragili, vertigini, acufeni, cefalea sorda occipitale, insonnia, occhi secchi, lombalgia, gola secca, vagina secca, sudorazione notturna, feci scarse

PSORIASI, ATROPATIA PSORIASICA – schema di terapia

Milza Mucose

FMS Thuja Juglans Delta
FMC Pankreas
Meridiano TAO 10

FM Cinnabaris Quassia Delta
FMC Mucose

Rene

FM Cantharis / FMCS Calcium
Zea Delta
FMC Nefro
Meridiano TAO 18

PNEI

FMC PNEI

Fegato

FM Chelidonium Zingiber Delta
FMC Epato
Meridiano TAO 2

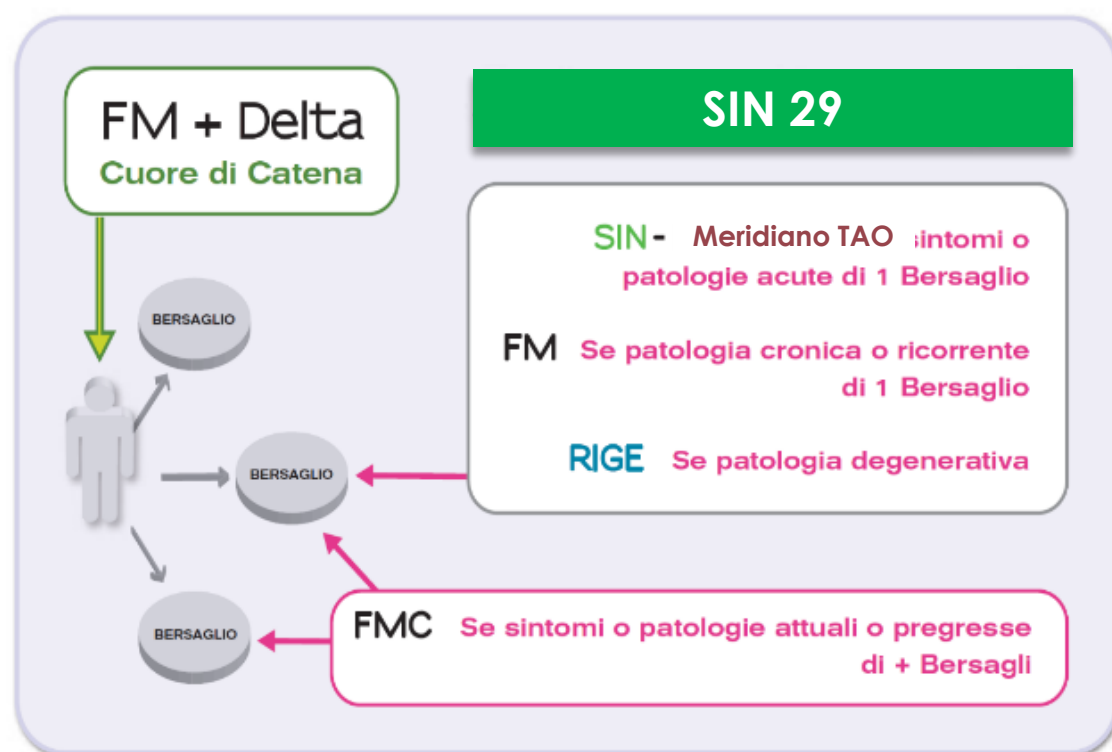

FM FMS

Neonati 0-1 anni: 1 gtt sulla cute 1 die
Bambini 1-4 anni: 2 gtt 1-2 die
Bambini 4-6 anni: 3 gtt 1-2 die
Adulti e bambini oltre i 6 anni: 5 gtt 1-3 die

Delta - FMC

Bambini da 1 a 3 anni: 2 gtt 2-3 die
Bambini da 3 a 6 anni: 5 gtt 2-3 die
Adulti e bambini oltre i 6 anni: 10 gtt 2-3 die

SIN - MERIDIANO TAO

Neonati 0-4 anni: 5 gtt 2 die
Bambini 5-12 anni: 10 gtt 2 die
Adulti: 20 gtt 2 die



ORTICARIA

Vento Fegato, calore: esordio improvviso, pomfi rossi a inizio improvviso, prurito intenso, generalizzato che varia di localizzazione VB

Vento-calore nella pelle con deficit ST e M: allergie alimentari, pomfi pallidi o rosso pallidi, peggioramento dopo sforzo fisico, prurito meno intenso, aggravato dall'assunzione di determinati cibi, feci molli, astenia, appetito scarso, lingua pallida

Deficit sangue di F con secchezza: orticaria cronica con pomfi rosso – pallido, peggioramento dopo sforzo eccessivo, leggero prurito, pelle e capelli secchi, lingua pallida e secca

Calore nel sangue: orticaria con pomfi molto grandi di colore rosso brillante, prurito, intensa sensazione di calore, pelle molto calda al tatto, irrequietezza mentale, insonnia, sete, lingua rossa

Disarmonia di chong mai e ren mai: ormonale, più marcata nella parte inferiore del corpo, peggiora prima del ciclo e migliora alla fine del ciclo, leggero prurito

Calore nello stomaco: pomfi rossi, scatenati da determinati cibi, prurito, intensa sensazione di calore, sete, lingua rossa con patina gialla, piroisi, rigurgiti acidi, nausea, fame eccessiva, alitosi

ORTICARIA – schema di terapia

Milza Stomaco	FMS Thuja Juglans Delta FMC Pankreas Meridiano TAO 10
	FM Nux vomica / FM Cinnabaris Matricaria Delta FMC Gastro Meridiano TAO 8
PNEI	FMC PNEI
	FM Chelidonium Zingiber Delta FMC Epato Meridiano TAO 2
Fegato V.biliare	FM Chelidonium Raphanus Delta FMC Bilio Meridiano TAO 24

FM FMS

Neonati 0-1 anni: 1 gtt sulla cute 1 die
Bambini 1-4 anni: 2 gtt 1-2 die
Bambini 4-6 anni: 3 gtt 1-2 die
Adulti e bambini oltre i 6 anni: 5 gtt 1-3 die

Delta - FMC

Bambini da 1 a 3 anni: 2 gtt 2-3 die
Bambini da 3 a 6 anni: 5 gtt 2-3 die
Adulti e bambini oltre i 6 anni: 10 gtt 2-3 die

SIN – MERIDIANO TAO

Neonati 0-4 anni: 5 gtt 2 die
Bambini 5-12 anni: 10 gtt 2 die
Adulti: 20 gtt 2 die

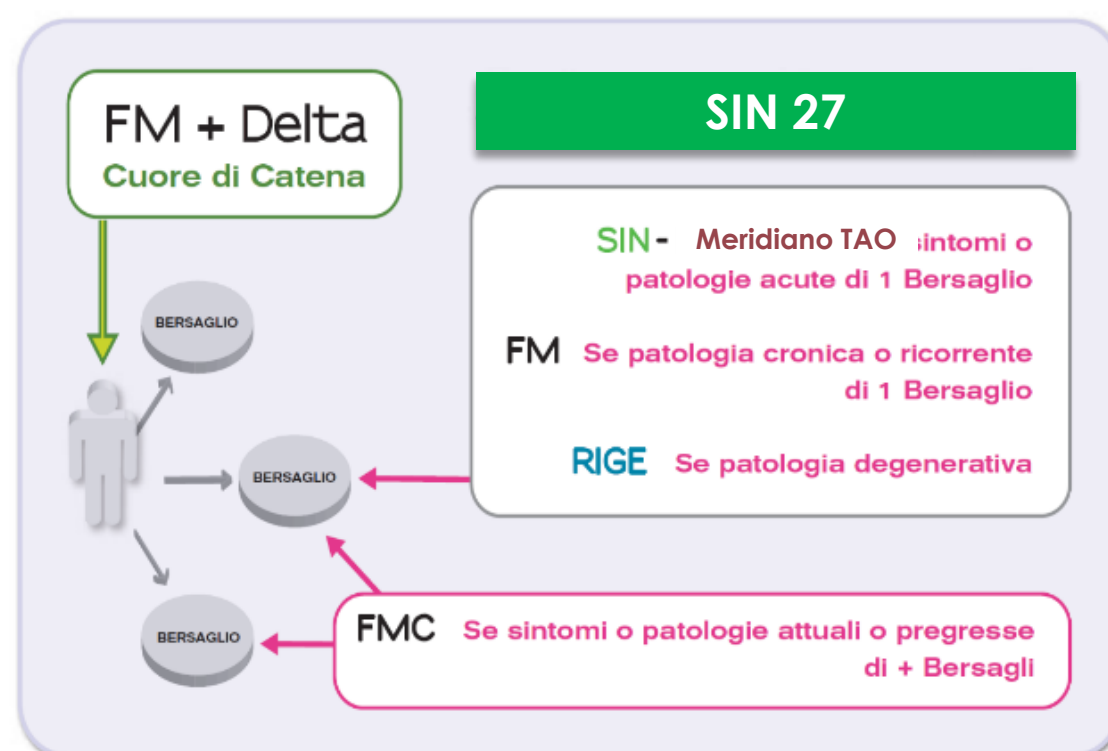

PRURITO

Vento (Fegato): intenso, interessa parti diverse del corpo o tutto il corpo, può essere accompagnato da eruzioni cutanee, pelle secca ed eventuali lesioni da grattamento

Umidità (milza): localizzato (ascelle, regione genitale, mani o piedi), pelle umida, vescicole.

Calore nel sangue: eruzione rossa, diffusa o localizzata

Deficit di sangue (F): prurito meno intenso che peggiora di notte, pelle secca e squamosa

PRURITO – schema di terapia

Milza Mucose	FMS Thuja Juglans Delta FMC Pankreas Meridiano TAO 10 FM Cinnabaris Quassia Delta FMC Mucose
Rene	FM Cantharis / FMCS Calcium Zea Delta FMC Nefro Meridiano TAO 18
PNEI	FMC PNEI FM Chelidonium Zingiber Delta FMC Epato Meridiano TAO 2
Fegato V.biliare	FM Chelidonium Rhaphanus Delta FMC Bilio Meridiano TAO 24

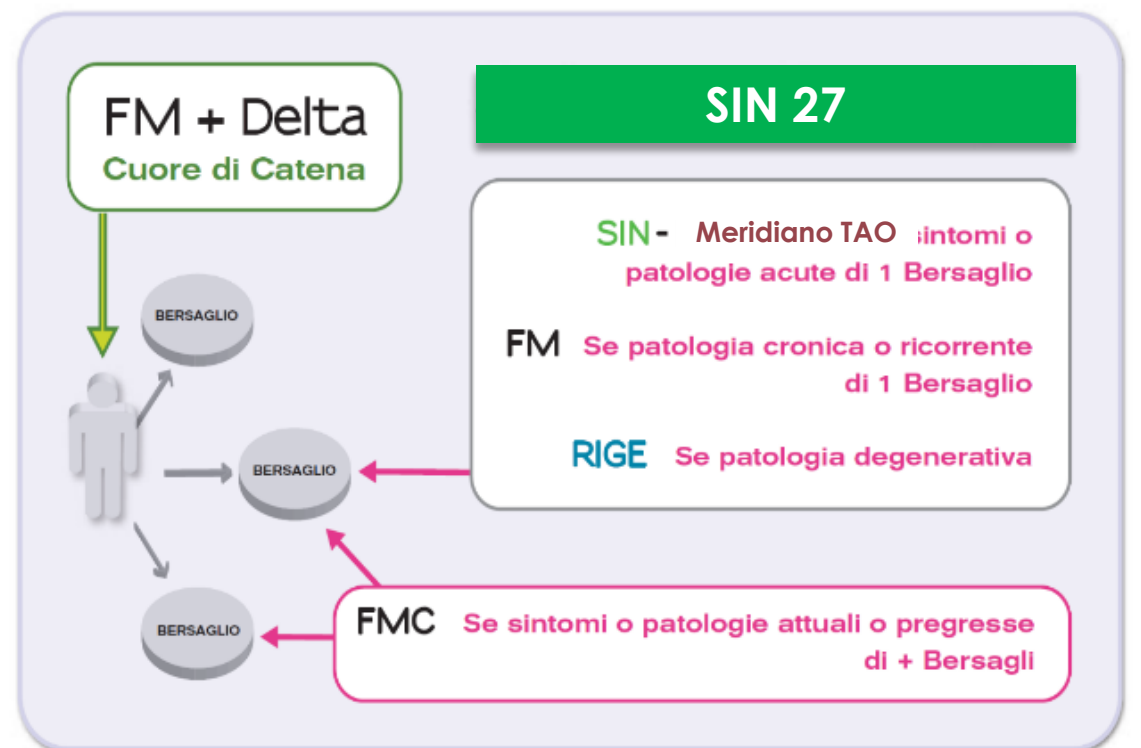

FM FMS

Neonati 0-1 anni: 1 gtt sulla cute 1 die
Bambini 1-4 anni: 2 gtt 1-2 die
Bambini 4-6 anni: 3 gtt 1-2 die
Adulti e bambini oltre i 6 anni: 5 gtt 1-3 die

Delta - FMC

Bambini da 1 a 3 anni: 2 gtt 2-3 die
Bambini da 3 a 6 anni: 5 gtt 2-3 die
Adulti e bambini oltre i 6 anni: 10 gtt 2-3 die

SIN - MERIDIANO TAO

Neonati 0-4 anni: 5 gtt 2 die
Bambini 5-12 anni: 10 gtt 2 die
Adulti: 20 gtt 2 die



ALOPECIA

Calore nel sangue che secca i follicoli (F/IT)

Fuoco di fegato: Caduta dei capelli a ciocche, capelli secchi, viso rosso, vertigini, ronzio auricolare, cefalea, parestesie agli arti, irritabilità, bocca amara, stipsi

Vento interno che sale fino alla testa (F/R)

Perdita di capelli a ciocche, (se graduale: Rene), leggero tremore alla testa, tic, parestesie, vertigini, vista sfocata

Stasi di sangue (F)

Perdita di capelli a ciocche, dolore ipocondrio, mestruazioni dolorose, unghie e labbra violacee.

ALOPECIA – schema di terapia

Milza
Mucose

FMS Thuja Juglans Delta
FMC Pankreas
Meridiano TAO 10

Rene

FM Cinnabaris Quassia Delta
FMC Mucose

PNEI

FM Cantharis / FMCS Calcium
Zea Delta
FMC Nefro
Meridiano TAO 18

Fegato

FM Chelidonium Zingiber Delta
FMC Epato
Meridiano TAO 2

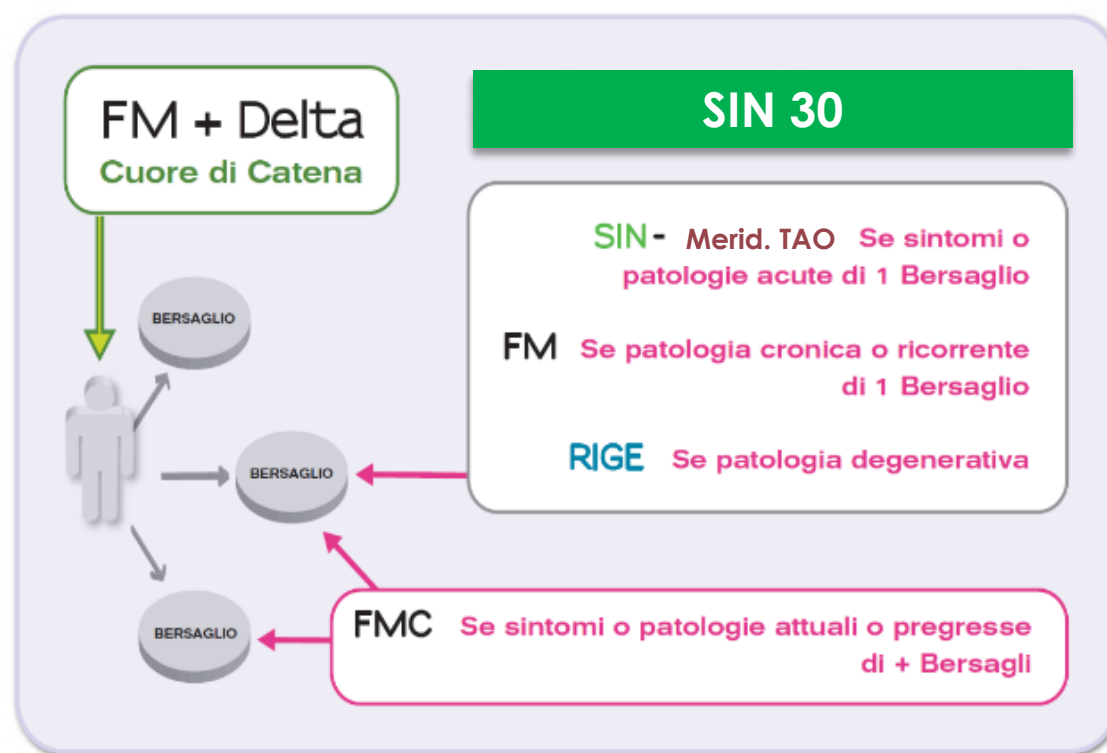

ONICOPATIE

Influenzate da F

Sottili e fragili F R

Fissurate F

Se si esfoliano R MP

ONICOPATIE – schema di terapia

Milza
Mucose

FMS Thuja Juglans Delta
FMC Pankreas
Meridiano TAO 10

Rene

FM Cinnabaris Quassia Delta
FMC Mucose

Fegato

FM Cantharis / FMCS Calcium
Zea Delta
FMC Nefro
Meridiano TAO 18

FM Chelidonium Zingiber Delta
FMC Epato
Meridiano TAO 2

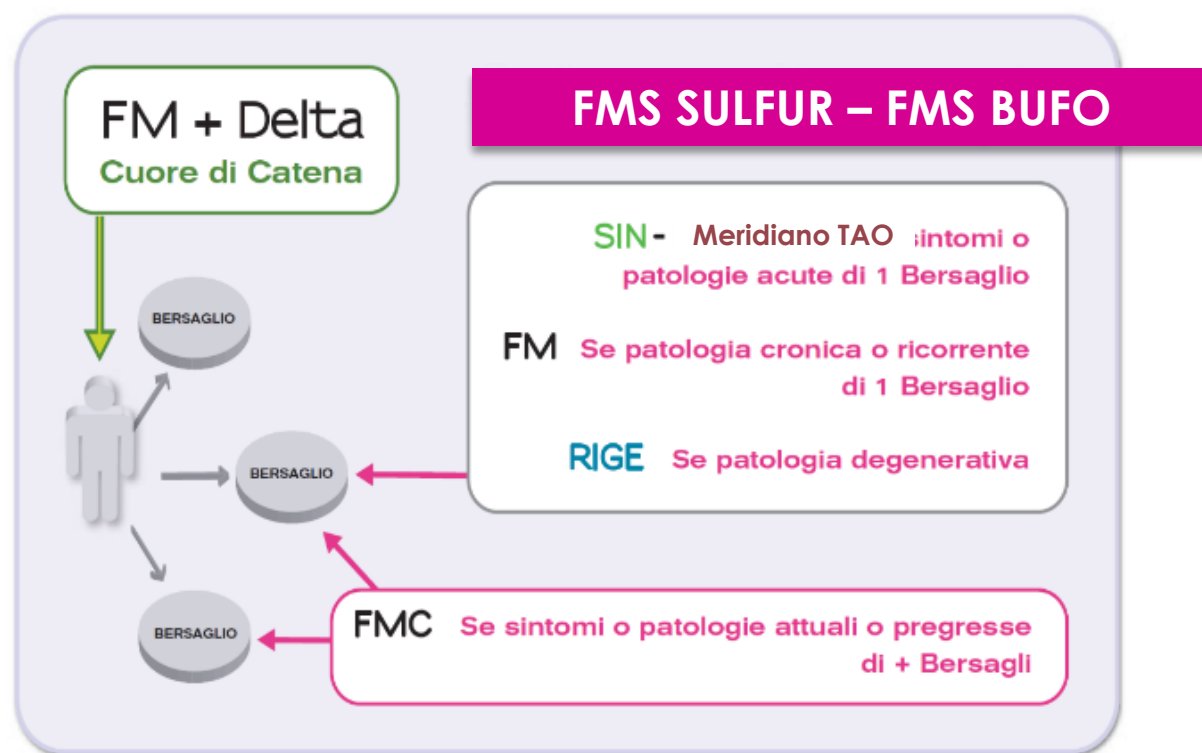

FM FMS

Neonati 0-1 anni: 1 gtt sulla cute 1 die
Bambini 1-4 anni: 2 gtt 1-2 die
Bambini 4-6 anni: 3 gtt 1-2 die
Adulti e bambini oltre i 6 anni: 5 gtt 1-3 die

Delta - FMC

Bambini da 1 a 3 anni: 2 gtt 2-3 die
Bambini da 3 a 6 anni: 5 gtt 2-3 die
Adulti e bambini oltre i 6 anni: 10 gtt 2-3 die

SIN – MERIDIANO TAO

Neonati 0-4 anni: 5 gtt 2 die
Bambini 5-12 anni: 10 gtt 2 die
Adulti: 20 gtt 2 die